



UN PORTRAIT DE L'INDUSTRIE BRASSICOLE AU QUÉBEC

Évolution du nombre de permis

Mai 2016

TABLE DES MATIÈRES

Nombre de permis toutes catégories	3
Répartition des entreprises brassicoles (AMBQ), incluant tous les permis détenus sur le territoire (villes)	5
Répartition de tous les permis sur le territoire (villes) Tous les permis de brasseurs et de production artisanale	7
Répartition des permis sur le territoire (comtés et régions administratives)	9

Les informations sur la production et le marché au Québec seront ajoutées plus tard.

NOMBRE DE PERMIS TOUTES CATÉGORIES

	Grands brasseurs	Petits brasseurs	Artisans brasseurs	Total
Mai 2016	3	94	54	151
Mai 2015	3	81	47	131
Mai 2014	3	76	43	122
Mai 2013	3	63	39	105
Novembre 2012	3	61	38	102
Novembre 2011	3	54	30	87
2002	3	20	11	34

NOMBRE DE PERMIS TOUTES CATÉGORIES

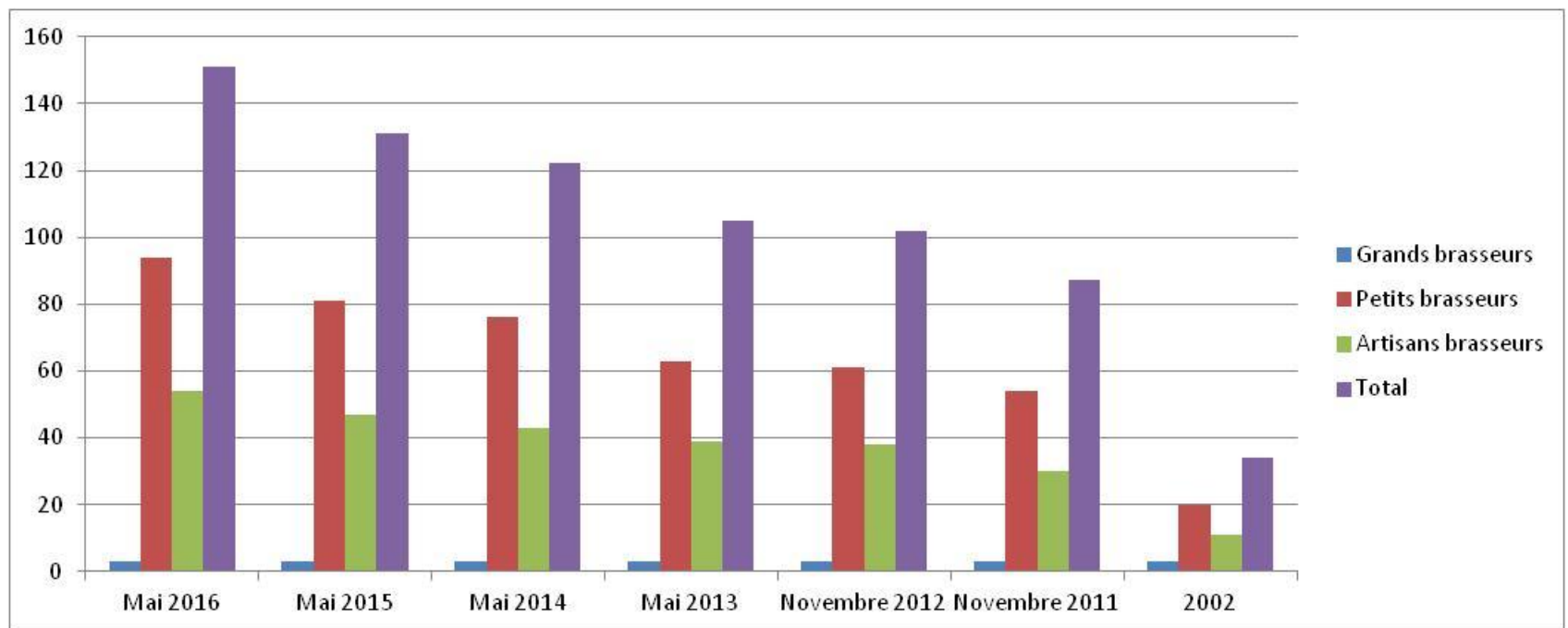

RÉPARTITION DES ENTREPRISES BRASSICOLES* (AMBQ), INCLUANT TOUS LES PERMIS DÉTENUS SUR LE TERRITOIRE (VILLES)

	Population																															
	0 à 10 000		10 000 à 20 000		20 000 à 100 000		100 000 à 200 000		200 000 à 500 000		500 000 à 1 000 000		1 000 000 et plus		Total																	
	Nombre d'entreprises	Nombre de villes	Nombre d'entreprises	Nombre de villes	Nombre d'entreprises	Nombre de villes	Nombre d'entreprises	Nombre de villes	Nombre d'entreprises	Nombre de villes	Nombre d'entreprises	Nombre de villes	Nombre d'entreprises	Nombre de villes	Nombre d'entreprises	Nombre de villes	Nombre d'entreprises	Nombre de villes														
Mai 2016	23	29,87%	21	42,86%	4	5,19%	4	8,16%	20	25,97%	16	32,66%	11	14,29%	4	8,16%	3	3,90%	2	4,08%	6	7,79%	1	2,04%	10	12,99%	1	2,04%	77	100,00%	49	100,00%
Mai 2015	17	26,16%	16	38,11%	4	6,15%	4	9,52%	18	27,69%	14	33,33%	7	10,77%	4	9,52%	3	4,62%	2	4,76%	5	7,69%	1	2,38%	11	16,92%	1	2,38%	65	100,00%	42	100,00%
Mai 2014	16	28,57%	15	39,47%	4	7,14%	4	10,53%	13	23,21%	11	28,95%	6	10,72%	4	10,53%	3	5,36%	2	5,26%	5	8,93%	1	2,63%	9	16,07%	1	2,63%	56	100,00%	38	100,00%
Mai 2013	16	34,78%	15	45,46%	5	10,87%	5	15,15%	7	15,22%	5	15,15%	6	13,04%	4	12,12%	2	4,35%	2	6,06%	4	8,70%	1	3,03%	6	13,04%	1	3,03%	46	100,00%	33	100,00%
Novembre 2012	16	42,11%	15	46,88%	5	13,16%	5	15,63%	6	15,79%	5	15,63%	5	13,16%	3	9,38%	2	5,26%	2	6,25%	1	2,63%	1	3,13%	3	7,89%	1	3,13%	38	100,00%	32	100,00%
Novembre 2011	15	41,68%	14	50,00%	3	8,33%	3	10,72%	7	19,44%	5	17,86%	4	11,11%	2	7,14%	3	8,33%	2	7,14%	1	2,78%	1	3,57%	3	8,33%	1	3,57%	36	100,00%	28	100,00%

* Jusqu'à l'année 2012, le membership de l'AMBQ était constitué uniquement de détenteurs de permis de brasseurs. À partir de 2013, il est constitué de détenteurs de permis de brasseurs et de production artisanale.

RÉPARTITION DES ENTREPRISES BRASSICOLES* (AMBQ), INCLUANT TOUS LES PERMIS DÉTENUS SUR LE TERRITOIRE (VILLES)

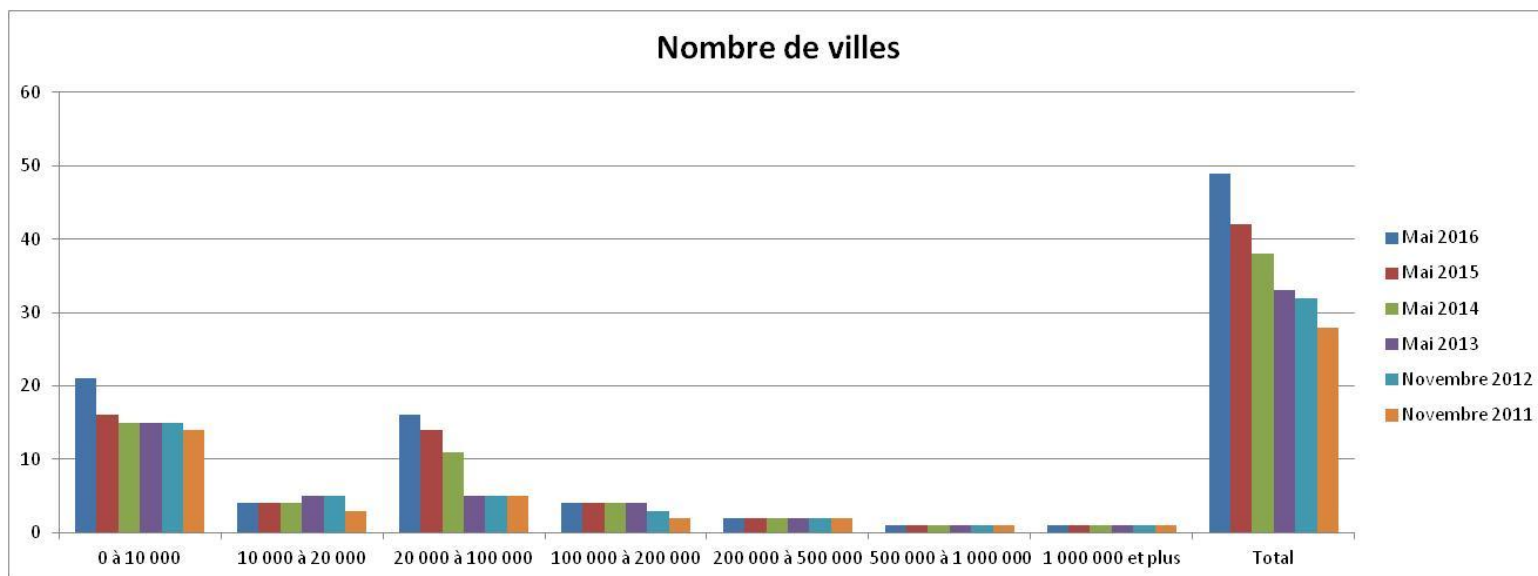
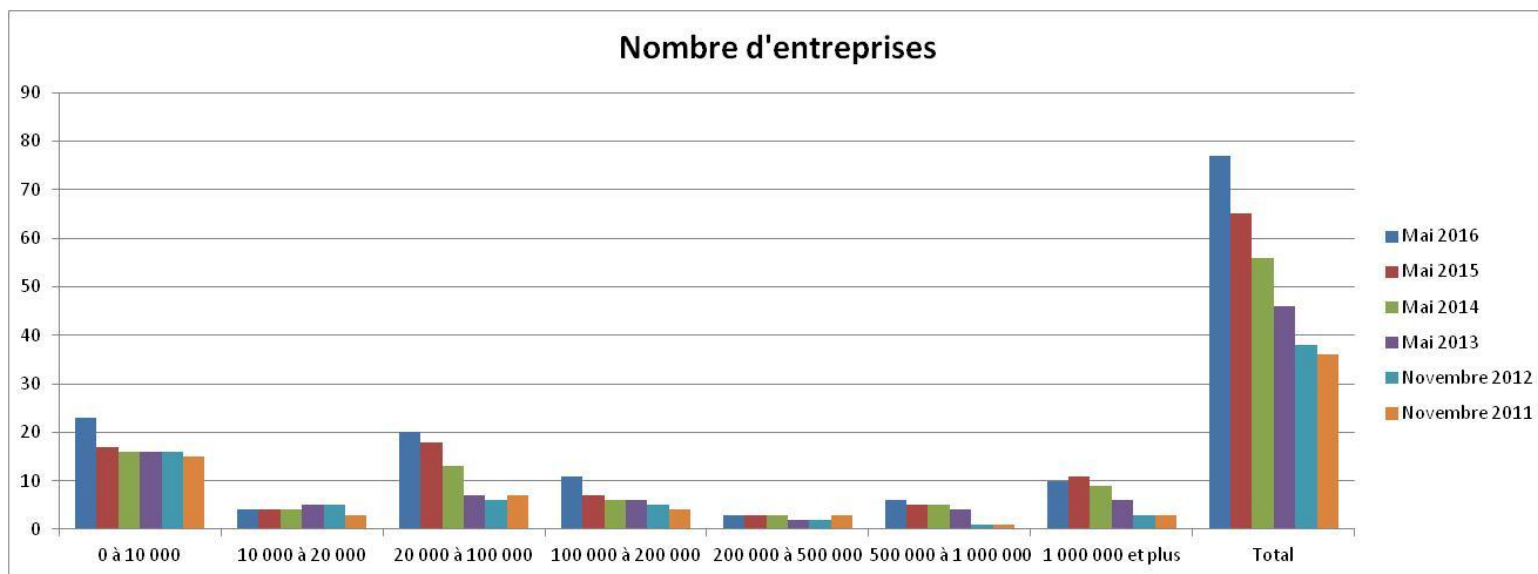

RÉPARTITION DE TOUS LES PERMIS SUR LE TERRITOIRE (VILLES) TOUS LES PERMIS DE BRASSEURS ET DE PRODUCTION ARTISANALE

	Population																															
	0 à 10 000		10 000 à 20 000		20 000 à 100 000		100 000 à 200 000		200 000 à 500 000		500 000 à 1 000 000		1 000 000 et plus		Total																	
	Nombre de permis	Nombre de villes	Nombre de permis	Nombre de villes	Nombre de permis	Nombre de villes	Nombre de permis	Nombre de villes	Nombre de permis	Nombre de villes	Nombre de permis	Nombre de villes	Nombre de permis	Nombre de villes	Nombre de permis	Nombre de villes																
Mai 2016	41	27,15%	36	45,00%	8	5,30%	8	10,00%	35	23,18%	27	33,75%	18	11,92%	5	6,25%	5	3,31%	2	2,50%	10	6,62%	1	1,25%	34	22,52%	1	1,25%	151	100,00%	80	100,00%
Mai 2015	32	24,43%	29	42,65%	7	5,35%	7	10,30%	30	22,90%	23	33,82%	16	12,21%	5	7,35%	4	3,05%	2	2,94%	11	8,40%	1	1,47%	31	23,66%	1	1,47%	131	100,00%	68	100,00%
Mai 2014	28	22,95%	25	39,68%	6	4,92%	6	9,52%	29	23,77%	23	36,51%	14	11,48%	5	7,94%	4	3,28%	2	3,17%	11	9,02%	1	1,59%	30	24,59%	1	1,59%	122	100,00%	63	100,00%
Mai 2013	25	23,81%	22	40,00%	9	8,57%	8	14,55%	22	20,95%	16	29,09%	12	11,43%	5	9,09%	3	2,86%	2	3,64%	7	6,67%	1	1,82%	27	25,71%	1	1,82%	105	100,00%	55	100,00%
Novembre 2012	27	26,47%	24	42,86%	9	8,82%	8	14,29%	21	20,59%	15	26,79%	12	11,77%	5	8,93%	3	2,94%	2	3,57%	5	4,90%	1	1,79%	25	24,51%	1	1,79%	102	100,00%	56	100,00%
Novembre 2011	24	27,59%	21	44,68%	7	8,05%	6	12,77%	13	14,94%	11	23,40%	12	13,79%	5	10,64%	5	5,75%	2	4,26%	3	3,45%	1	2,13%	23	26,44%	1	2,13%	87	100,00%	47	100,00%

RÉPARTITION DE TOUS LES PERMIS SUR LE TERRITOIRE (VILLES) TOUS LES PERMIS DE BRASSEURS ET DE PRODUCTION ARTISANALE

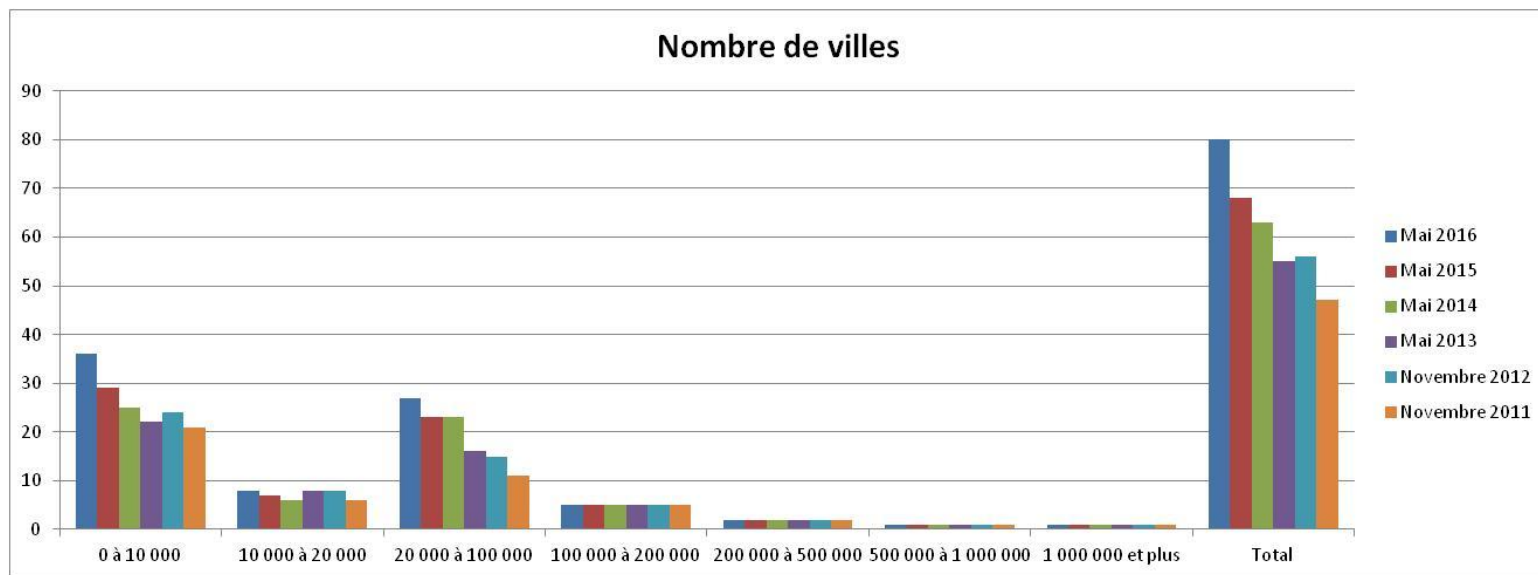
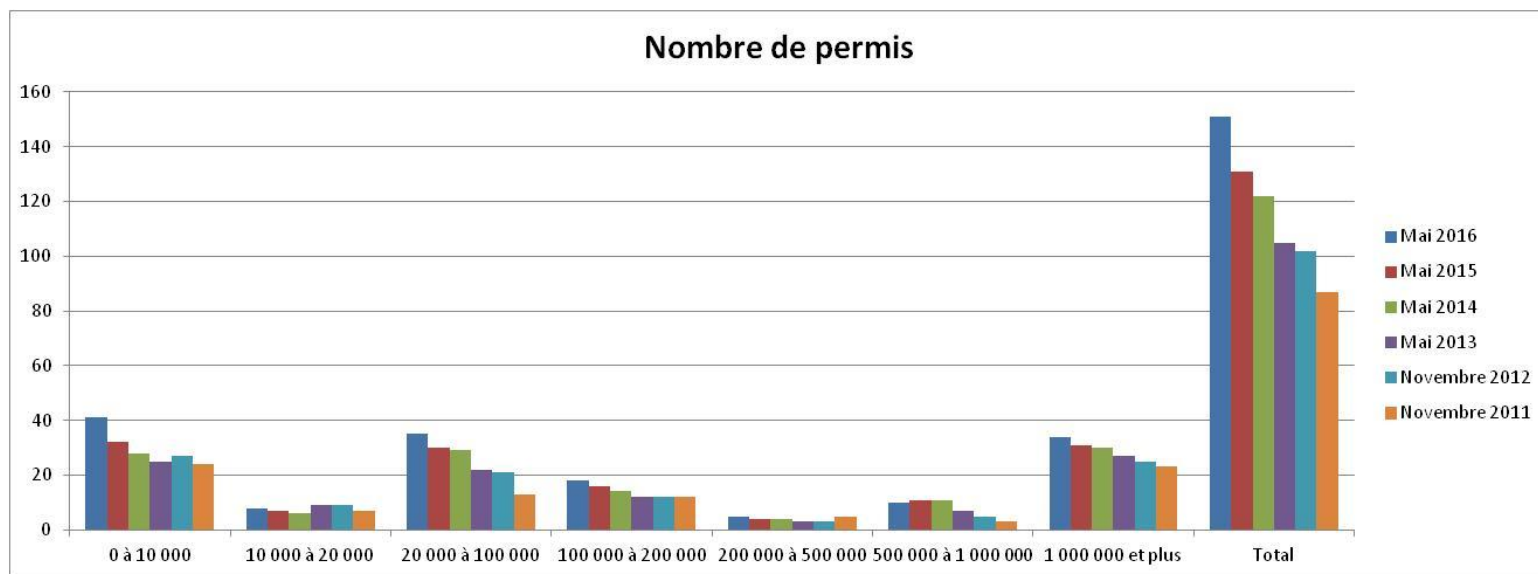

RÉPARTITION DES PERMIS* SUR LE TERRITOIRE (COMTÉS ET RÉGIONS ADMINISTRATIVES)

	Nombre de permis		Total circonscriptions		Total régions administratives	
	Membres AMBQ	Tous les permis	Membres AMBQ	Tous les permis	Membres AMBQ	Tous les permis
Mai 2016	77	151	53	82	16	16
Mai 2015	65	131	49	75	15	16
Mai 2014	56	122	44	71	15	16
Mai 2013	46	105	35	64	14	15
Novembre 2012	38	102	30	59	14	15
Novembre 2011	36	87	29	57	12	14

* Jusqu'à l'année 2012, le membership de l'AMBQ était constitué uniquement de détenteurs de permis de brasseurs. À partir de 2013, il est constitué de détenteurs de permis de brasseurs et de production artisanale.

RÉPARTITION DES PERMIS* SUR LE TERRITOIRE (COMTÉS ET RÉGIONS ADMINISTRATIVES)

